

Cara mendapatkan layanan psikologi klinis

Tidak ada biaya yang dikenakan untuk layanan psikologi klinis kami; tetapi rujukan dari pekerja sosial harus ada. Bagi mereka yang sudah mendapatkan layanan dari unit SWD lain (misalnya Pusat Layanan Keluarga Terpadu/Integrated Family Service Centres, Kantor Pidana Kerja Sosial dan Masa Percobaan/Probation and Community Service Orders Offices, Unit Layanan Perlindungan Keluarga dan Anak/Family and Child Protective Services Units), harap menghubungi pekerja sosial yang bertanggung jawab bila memiliki pertanyaan.

Nomor Hotline SWD: 2343 2255)

Kerahasiaan → Kami tunduk pada Prinsip-prinsip Perlindungan Data yang tertuang dalam Undang-undang Data Pribadi (Privasi) Hong Kong (“PDPO”) (Bab 486).

List of Clinical Psychology Units by district

Clinical Psychology Unit 1 Room 502, 5/F., Nan Fung Commercial Centre, 19 Lam Lok Street, Kowloon Bay, Kowloon
☎ (telepon: 2707 7668)

Clinical Psychology Unit 2 4/F, Tai Po Complex, 8 Heung Sze Wui Street, Tai Po Market, New Territories
☎ (telepon: 3183 9402)

Clinical Psychology Unit 3 Room 501, 5/F, 14 Taikoo Wan Road, Taikoo Shing, Hong Kong
☎ (telepon: 2967 4110)

Clinical Psychology Unit 4 10/F, Tsuen Wan Multi-storey Carpark Building, 174-208 Castle Peak Road, Tsuen Wan, New Territories
☎ (telepon: 2940 7021)

Clinical Psychology Unit 5 Wings B & C, G/F, Shui Yip House, Tin Shui (2) Estate, Tin Shui Wai, New Territories
☎ (telepon: 3568 7914)

Clinical Psychology Unit 6 Room 108, 1/F, Mong Kok Government Offices, 30 Luen Wan Street, Mong Kok, Kowloon
☎ (telepon: 2399 2399)



Situs web SWD
<http://www.swd.gov.hk>



社會福利署
Social Welfare Department

Cabang Layanan Psikologi Klinis (Clinical Psychological Service Branch/CPSB)



社會福利署
Social Welfare Department

Tujuan layanan dan kelompok sasaran

Tantangan dan rintangan adalah sesuatu yang tidak dapat dihindari dalam hidup ini, misalnya stres dalam pekerjaan, konflik dengan orang lain, masalah pengasuhan anak, kehilangan orang yang dicintai dan kecelakaan tak terduga lainnya. Semuanya ini dapat menyebabkan kita merasa tertekan, cemas, sedih atau tidak berdaya; sehingga memengaruhi kemampuan kita untuk mengatasinya. Cabang Layanan Psikologi Klinis (Clinical Psychological Service Branch/CPSB) di Departemen Kesejahteraan Sosial (Social Welfare Department/SWD) memberikan penilaian dan perawatan psikologis bagi mereka yang membutuhkan, dengan membantu orang-orang yang mengalami kesusahan dalam mengatasi kesulitannya. CPSB juga menyediakan edukasi publik dan pelatihan profesional untuk meningkatkan pemahaman dan kesadaran masyarakat tentang kesehatan jiwa.



Ruang lingkup layanan

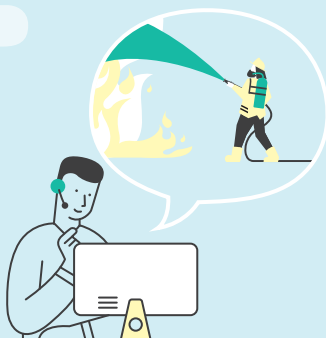
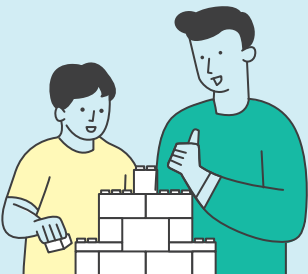

Layanan dalam pekerjaan sosial

Kami menyediakan penilaian psikologis (termasuk penilaian intelektual, penilaian atas perintah pengadilan, dan/atau penilaian fungsi psikologis) dan perawatan terkait perkembangan sosial, kepribadian, emosi, perilaku dan hubungan, bagi anak-anak dan orang dewasa.

Layanan rehabilitasi

Layanan Dukungan Psikologis Pusat (Central Psychological Support Service) menyediakan layanan konsultasi bagi unit layanan rehabilitasi; dengan mendukung keluarga anak-anak prasekolah dan orang dewasa yang mengalami gangguan perkembangan.

Intervensi krisis dan identifikasi dini bagi penyintas insiden kritis

Ketika terjadi krisis di dalam masyarakat atau ketika penduduk Hong Kong terlibat dalam insiden kritis di luar negeri, kami akan memberikan intervensi psikologis dini kepada yang membutuhkannya.

Edukasi bagi masyarakat tentang kesehatan jiwa

Psikolog klinis menyediakan informasi tentang kesehatan jiwa melalui berbagai saluran media, misalnya klip video edukasi online, perbincangan publik, buku dan selebaran, program radio dan TV, wawancara surat kabar dan media.

Pelatihan profesional

Kami menyediakan pelatihan kesehatan jiwa dan intervensi psikologis bagi para tenaga profesional lainnya. Kami juga memberikan bimbingan bagi mahasiswa pascasarjana jurusan psikologi klinis di University of Hong Kong dan Chinese University of Hong Kong.